



Vétérinaire biologiste : Aurélie BOGEY-LAMBERT, Aline SULTER

Laboratoire VET'ANALYS

1128, route de Toulon – 83400 HYERES

Téléphone : 04.94.66.99.90 – Email : veterinaire@vetanalys.fr

Patient:

Chienne DOLLY

Date de naissance: 01-01-2008 (14 ans) Sexe: CNE

769 AVENUE PIERRE ET MARIE CURIE
06700 ST LAURENT DU VAR

Prescrit par le Dr COUTURIER JEROME - 769, AVENUE PIERRE ET MARIE CURIE -
06700 ST LAURENT DU VAR

Prélevé le

Enregistré le 14-10-2022 11:00

Edité le Lundi 17 Octobre 2022 à 16:20 / Compte-rendu complet

Référence A2210140016

Valeurs de référence

Antériorités

Information

Espèce : Chien
Race : Labrador Croisé Beagle
Age : 14,0 An(s)
Sexe : Femelle
Identification : -

Ionogramme sanguin

Protéines totales : 101 g/L (55-76)

Etude des protéines

Electrophorèse des protéines sériques

(Electrophorèse capillaire – CAPILLARYS 3 TERA – SEBIA)

Protéines totales 101 g/l (46-62)

Profil électrophorétique

Albumine	31,90 %	32,20 g/l	(24,00-37,00) g/l
Alpha-1 globulines	5,40 %	5,50 g/l	(2,00-5,00) g/l
Alpha-2 globulines	8,50 %	8,60 g/l	(3,00-10,00) g/l
Béta globulines	26,80 %	27,10 g/l	(7,00-14,00) g/l
Gamma globulines	27,40 %	27,70 g/l	(7,00-16,00) g/l

Sérologies

Sérologie leishmaniose

Taux des IgG : 1/400

(Immunofluorescence Indirecte)

Interprétation : Sérologie positive.

Nom Prénom : **DOLLY**

N° Dossier : **3992870016TA**

Né(e) le : **01/01/2008**

Ech. No. **44** du **15/10/2022**

Sexe :

Electrophorèse des protéinés sériques

réalisée par électrophorèse capillaire sur automate CAPILLARYS 3 TERA - SEBIA

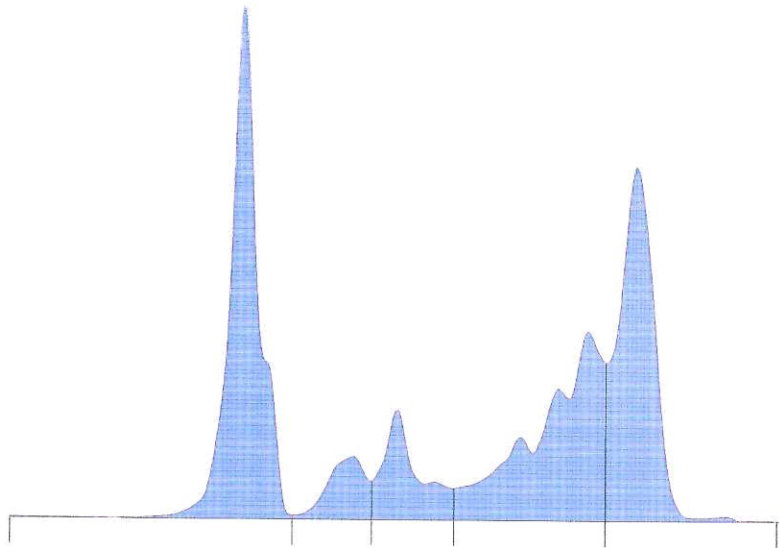

Protéines totales : **101** g/l Rapp. A/G : **0,47**

Nom	%	Norm ads %	g/l	Norm ads g/l
Albumine	31,9	55,8 - 66,1	32,2	
Alph 1	5,4	2,9 - 4,9	5,5	
Alph 2	8,5	7,1 - 11,8	8,6	
Beta	26,8	8,4 - 13,1	27,1	
Gamma	27,4	11,1 - 18,8	27,7	

Le Biologiste